บันทึกข้อความ

ส่วนราชการ กรอ.(ศวภ.ต. โทร ๐ ๗๔๓๒ ๕๐๒๙, ๐ ๗๔๘๙ ๐๖๓๔ ต่อ ๕๒๐๑)

ที่ อก ๐๓๑๐(๕)/ ๓๓๐ **วันที่** ๒๙ ก.ค. ๒๕๖๘

เรื่อง ขอความอนุเคราะห์เข้าร่วมดำเนินการตรวจสอบโรงงานที่มีเหตุร้องเรียน (ตัวชี้วัดที่ ๒)

เรียน อุตสาหกรรมจังหวัดชุมพร

ตามที่สำนักงานอุตสาหกรรมจังหวัดชุมพร มีบันทึกข้อความที่ ชพ ๐๐๓๔(๒)/๕๘๒ ลงวันที่ ๒๘ เมษายน ๒๕๖๘ เรื่อง "ขอความอนุเคราะห์เข้าร่วมดำเนินการตรวจสอบโรงงานที่มีเหตุร้องเรียน (ตัวชี้วัดที่ ๒)" เพื่อแจ้งให้ศูนย์วิจัยและเตือนภัยมลพิษโรงงานภาคใต้ (ศวภ.ต.) จัดส่งเจ้าหน้าที่พร้อมเครื่องมือตรวจวัดมลพิษอากาศ จากการประกอบกิจการของบริษัท กลุ่มปาล์มธรรมชาติ จำกัด ทะเบียนโรงงานเลขที่ ๑๐๘๖๐๐๐๐๑๒๕๔๖๓ [๓-๗(๑)-๑/๔๖ชพ] ตั้งอยู่เลขที่ ๒๕๐ หมู่ ๑๒ ถนนหมายเลข ๔๑ ชุมพร-สวี ตำบลครน อำเภอสวี จังหวัดชุมพร และบริษัท เพาเวอร์ปาล์ม ออยล์ จำกัด ทะเบียนโรงงานเลขที่ ๑๐๘๖๐๐๓๕๙๒๕๖๓๐ [๓-๗(๑)-๑/๖๓ชพ] ตั้งอยู่เลขที่ ๑๗๗ หมู่ ๙ ตำบลท่ามะพลา อำเภอหลังสวน จังหวัดชุมพร นั้น

ศวภ.ต. ได้จัดส่งเจ้าหน้าที่ดำเนินการตรวจวัด ดังนี้

๑. เข้าดำเนินการตรวจสอบบริษัท กลุ่มปาล์มธรรมชาติ จำกัด เมื่อวันที่ ๑๗ มิถุนายน ๒๕๖๘ ทั้งนี้ ณ วันที่เข้าตรวจสอบโรงงานมีการเผาไหม้เชื้อเพลิงเพื่อทำการอุ่นเตาเท่านั้น ไม่ได้มีการใช้ความร้อนให้กับหม้อไอน้ำขนาด ๒๕ ตัน (Meter น้ำเข้าประมาณ ๐.๐๒ ลูกบาศก์เมตรต่อชั่วโมง) จึงไม่ได้ทำการเก็บตัวอย่างแก๊สและฝุ่นละอองในปล่องระบายควันหม้อไอน้ำดังกล่าว

๒. ตรวจวัดสารอินทรีย์ระเหยง่ายและแก๊สในบรรยากาศบริเวณโรงงาน จำนวน ๓ จุด จากการประกอบกิจการของบริษัท เพาเวอร์ปาล์ม ออยล์ จำกัด เมื่อวันที่ ๑๘ มิถุนายน ๒๕๖๘ ขณะดำเนินการตรวจวัด โรงงานย่างปาล์ม ๑๔ เตา (จากทั้งหมด ๑๘ เตา) ตามเอกสารแนบมาพร้อมนี้

จึงเรียนมาเพื่อโปรดพิจารณา และสามารถเข้าตรวจสอบรายงานผลการวิเคราะห์ ทางระบบการให้บริการทางอิเล็กทรอนิกส์ของห้องปฏิบัติการวิเคราะห์ กรมโรงงานอุตสาหกรรม (E-Report) ทั้งนี้ ศวภ.ต. ได้ตีกลับคำขอของบริษัท กลุ่มปาล์มธรรมชาติ จำกัด อย่างไรก็ตามหาก สอจ.ชุมพร มีความประสงค์ตรวจวัดขอให้ส่งคำขอทาง E-Report อีกครั้ง

(นางสาวบุษยา รัตนสุภา)
ผู้อำนวยการ
ศูนย์วิจัยและเตือนภัยมลพิษโรงงานภาคใต้

ศูนย์วิจัยและเตือนภัยมลพิษโรงงานภาคใต้
เลขที่รับ ๒-๐๐๐๖๒/๒๕๖๘
วันที่รับหนังสือ ๒๙ เม.ย. ๒๕๖๘ เวลา ๙.๑๕ น.
ผู้รับหนังสือ ....

บันทึกข้อความ

ส่วนราชการ สอจ.ชุมพร กลุ่มโรงงานอุตสาหกรรม โทร. ๐๗๗๕๗ ๙๓๒๐ ต่อ ๗๕๑๐๓

ที่ ชพ ๐๐๓๔(๒)/๕๑๒ วันที่ ๒๘ เมษายน ๒๕๖๘

เรื่อง ขอความอนุเคราะห์เข้าร่วมดำเนินการตรวจสอบโรงงานที่มีเหตุร้องเรียน (ตัวชี้วัดที่ ๒)

เรียน ผู้อำนวยการศูนย์วิจัยและเตือนภัยมลพิษโรงงานภาคใต้

ตามที่ กตร.สปอ.ได้ดำเนินการจัดทำโครงการตรวจโรงงานที่มีความเสี่ยงสูงและมีผลกระทบต่อชุมชนและสิ่งแวดล้อมครอบคลุมทั้ง ๗๖ จังหวัด ประจำปีงบประมาณ พ.ศ. ๒๕๖๘ นั้น

สอจ.ชุมพร ต้องดำเนินการตรวจสอบโรงงานที่มีเหตุร้องเรียน ในปีงบประมาณ ๒๕๖๘ ดังนี้

๑. บริษัท กลุ่มปาล์มธรรมชาติ จำกัด ทะเบียนโรงงานเลขที่ ๑๐๘๖๐๐๐๐๑๒๕๔๖๓ ประกอบกิจการ สกัดน้ำมันปาล์มดิบ และน้ำมันเมล็ดในปาล์ม และผลิตกระแสไฟฟ้าเพื่อจำหน่าย ตั้งอยู่ ณ เลขที่ ๒๕๐ หมู่ที่ ๑๒ ตำบลครน อำเภอสวี จังหวัดชุมพร กรณีมีการร้องเรียนฝุ่นและเขม่าควันจากการประกอบกิจการโรงงาน

๒. บริษัท เพาเวอร์ปาล์ม ออยล์ จำกัด ทะเบียนโรงงานเลขที่ ๑๐๘๖๐๐๓๕๙๒๕๖๓๐ ประกอบกิจการ ผลิตน้ำมันปาล์มดิบจากเมล็ดปาล์มร่วง ตั้งอยู่ ณ เลขที่ ๑๗๗ หมู่ที่ ๙ อำเภอหลังสวน จังหวัดชุมพร กรณีมีการร้องเรียนกลิ่นเหม็นรบกวนจากการประกอบกิจการโรงงาน จึงขอความอนุเคราะห์ผู้มีความรู้ความเชี่ยวชาญของ ศูนย์วิจัยและเตือนภัยมลพิษโรงงานภาคใต้ จังหวัดสงขลา ร่วมลงพื้นที่ตรวจสอบ (ประเด็น : ตัวชี้วัดที่ ๒ ของโครงการฯ) ทั้งนี้ ค่าใช้จ่ายเดินทางไปราชการของเจ้าหน้าที่ศูนย์วิจัยฯ สามารถเบิกจ่ายได้จากโครงการนี้

จึงเรียนมาเพื่อโปรดพิจารณาดำเนินการในส่วนที่เกี่ยวข้องต่อไป

(นายคณิต กายสอน)
อุตสาหกรรมจังหวัดชุมพร

ว่าที่ร้อยตรี ชัยฟุดดีน พันกาแด
(ชัยฟุดดีน พันกาแด)
นักวิทยาศาสตร์

คุณกรเศรษฐ์/คุณอธิวัฒน์
เพื่อดำเนินการต่อไป

บุษยา รัตนสุภา
(นางสาวบุษยา รัตนสุภา)
ผู้อำนวยการ
ศูนย์วิจัยและเตือนภัยมลพิษโรงงานภาคใต้
๒๙ เม.ย. ๒๕๖๘

บันทึกการเข้าโรงงานเพื่อตรวจวัด วิเคราะห์
ของศูนย์วิจัยและเตือนภัยมลพิษโรงงานภาคใต้

วันที่ 17 มิ.ย. 68

บันทึกฉบับนี้ทำขึ้นเพื่อแสดงว่า ข้าพเจ้า นาย อธิวัฒน์ หนองสตาร์ ตำแหน่ง นักวิทยาศาสตร์ชำนาญการ พร้อมด้วย ว่าที่ ร.ต.ชัยฟุดดีน พันกาแด นายรุ่งนิรินดร์ จิตดี นายกฤติพันธ์ นามเสนา สังกัดศูนย์วิจัยและเตือนภัยมลพิษโรงงานภาคใต้ กรมโรงงานอุตสาหกรรม

พร้อมด้วย นายณัฐวุฒิ แก้วมณี ตำแหน่ง วิศวกรปฏิบัติการ กลุ่มโรงงานอุตสาหกรรม สำนักงานอุตสาหกรรมจังหวัด ชุมพร ได้เข้ามาในบริเวณโรงงาน บริษัทกลุ่มปาล์มธรรมชาติ ทะเบียนโรงงานเลขที่ (3-7(1)-1/46ชพ) ประกอบกิจการ สกัดน้ำมันปาล์มดิบ และน้ำมันเมล็ดในปาล์ม และผลิตกระแสไฟฟ้าเพื่อจำหน่าย ตั้งอยู่ ณ เลขที่ 250 ถนน หมู่ที่ 4 (ชุมพร-...) ตำบล ครน อำเภอ สวี จังหวัด ชุมพร เพื่อทำการตรวจวัด วิเคราะห์ เมื่อวันที่ 17 มิ.ย. 68 เวลา 11.00 - 12.30 น.

ในการเข้ามาภายในโรงงานครั้งนี้ มี นายกฤษฎากร จินาหุน ตำแหน่ง ผจก.โรงไฟฟ้า เป็นผู้นำตรวจ และในระหว่างการตรวจวัด วิเคราะห์ ศูนย์วิจัยและเตือนภัยมลพิษโรงงานภาคใต้ ในช่วงระยะเวลาข้างต้น ไม่ได้ทำความเสียหายต่อทรัพย์สินใดๆ ของโรงงาน

ในขณะทำการตรวจวัด วิเคราะห์

ขอรับรองว่าบันทึกฉบับนี้ถูกต้องทุกประการ จึงลงลายมือชื่อไว้เป็นหลักฐาน

ไม่ได้ทำการตรวจวัด เนื่องด้วยโรงงาน มีการเปลี่ยนใหม่ เชื้อเพลิงเพื่อทำการอุ่นเตา เท่านั้น ไม่ได้มีการใช้ตามวัตถุประสงค์เพื่อทำเป็นไอน้ำ ให้แก่การผลิต (water ป้อนประมาณ 0.02 m^3/hr) Boiler 25 t/hr

(ลงชื่อ)

ลงชื่อ (ลงชื่อ) ผู้นำตรวจ
(กฤษฎากร จินาหุน)
ตำแหน่ง ผจก.โรงไฟฟ้า

ลงชื่อ (ลงชื่อ) ผู้ตรวจวัด
(นายอธิวัฒน์ หนองสตาร์)
ตำแหน่ง นักวิทยาศาสตร์ชำนาญการ

ลงชื่อ (ลงชื่อ) ผู้ร่วมตรวจวัด
(นายณัฐวุฒิ แก้วมณี)
ตำแหน่ง วิศวกรปฏิบัติการ

ว่าที่ร้อยตรี (ลงชื่อ) ชัยฟุดดีน พันกาแด (ลงชื่อ)
(ชัยฟุดดีน พันกาแด) 17/6/68
นักวิทยาศาสตร์

(ลงชื่อ)
17/6/68

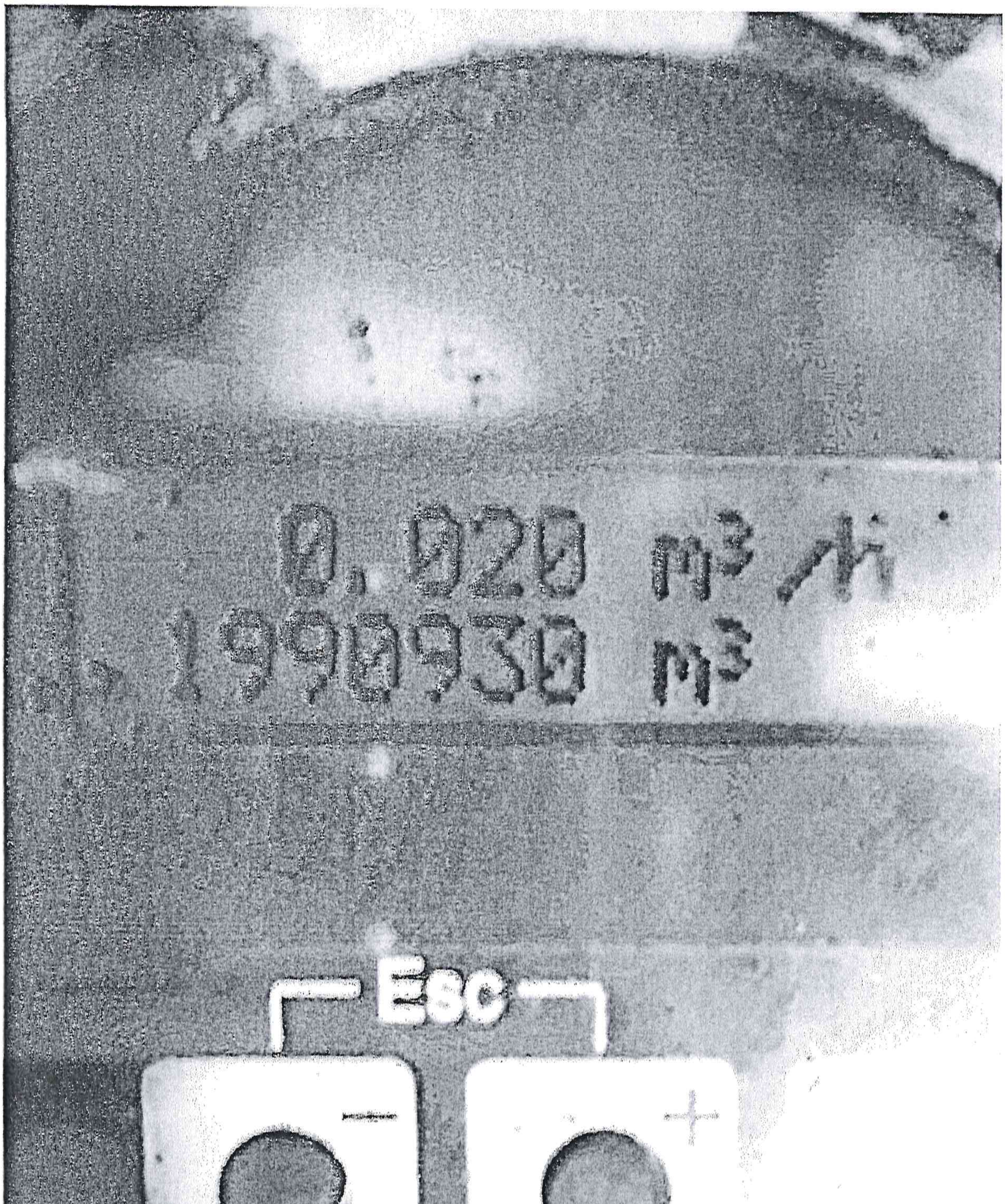

0.020 m³/h
1990930 m³
Esc

ศูนย์วิจัยและเตือนภัยมลพิษโรงงานภาคใต้
เลขที่รับ ๒-๐๐๖๓/๒๕๖๘
วันที่รับหนังสือ ๒๙ เม.ย. ๒๕๖๘ เวลา ๙.๒๐
ผู้รับหนังสือ ....

บันทึกข้อความ

ส่วนราชการ สอจ.ชุมพร กลุ่มโรงงานอุตสาหกรรม โทร. ๐๗๗๕๗ ๙๓๒๐ ต่อ ๗๕๑๐๓

ที่ ชพ ๐๐๓๔(๒)/๕๖๒ วันที่ ๒๘ เมษายน ๒๕๖๘

เรื่อง ขอความอนุเคราะห์เข้าร่วมดำเนินการตรวจสอบโรงงานที่มีเหตุร้องเรียน (ตัวชี้วัดที่ ๒)

เรียน ผู้อำนวยการศูนย์วิจัยและเตือนภัยมลพิษโรงงานภาคใต้

ตามที่ กตร.สปอ.ได้ดำเนินการจัดทำโครงการตรวจโรงงานที่มีความเสี่ยงสูงและมีผลกระทบต่อชุมชนและสิ่งแวดล้อมครอบคลุมทั้ง ๗๖ จังหวัด ประจำปีงบประมาณ พ.ศ. ๒๕๖๘ นั้น

สอจ.ชุมพร ต้องดำเนินการตรวจสอบโรงงานที่มีเหตุร้องเรียน ในปีงบประมาณ ๒๕๖๘ ดังนี้

๑. บริษัท กลุ่มปาล์มธรรมชาติ จำกัด ทะเบียนโรงงานเลขที่ ๑๐๘๖๐๐๐๐๑๒๕๔๖๓ ประกอบกิจการ สกัดน้ำมันปาล์มดิบ และน้ำมันเมล็ดในปาล์ม และผลิตกระแสไฟฟ้าเพื่อจำหน่าย ตั้งอยู่ ณ เลขที่ ๒๕๐ หมู่ที่ ๑๒ ตำบลครน อำเภอสวี จังหวัดชุมพร กรณีมีการร้องเรียนฝุ่นและเขม่าควันจากการประกอบกิจการโรงงาน

๒. บริษัท เพาเวอร์ปาล์ม ออยล์ จำกัด ทะเบียนโรงงานเลขที่ ๑๐๘๖๐๐๓๕๙๒๕๖๓๐ ประกอบกิจการ ผลิตน้ำมันปาล์มดิบจากเมล็ดปาล์มร่วง ตั้งอยู่ ณ เลขที่ ๑๗๗ หมู่ที่ ๙ อำเภอหลังสวน จังหวัดชุมพร กรณีมีการร้องเรียนกลิ่นเหม็นรบกวนจากการประกอบกิจการโรงงาน จึงขอความอนุเคราะห์ผู้มีความรู้ความเชี่ยวชาญของ ศูนย์วิจัยและเตือนภัยมลพิษโรงงานภาคใต้ จังหวัดสงขลา ร่วมลงพื้นที่ตรวจสอบ (ประเด็น : ตัวชี้วัดที่ ๒ ของโครงการฯ) ทั้งนี้ ค่าใช้จ่ายเดินทางไปราชการของเจ้าหน้าที่ศูนย์วิจัยฯ สามารถเบิกจ่ายได้จากโครงการนี้

จึงเรียนมาเพื่อโปรดพิจารณาดำเนินการในส่วนที่เกี่ยวข้องต่อไป

(นายคณิต กายสอน)
อุตสาหกรรมจังหวัดชุมพร

ว่าที่ร้อยตรี ชัยฟุดดีน พันกาแด
(ชัยฟุดดีน พันกาแด)
นักวิทยาศาสตร์

คุณกรรณิกา/คุณอรีวัฒน์
เพื่อดำเนินการต่อไป

บุษยา รัตนสุภา
(นางสาวบุษยา รัตนสุภา)
ผู้อำนวยการ
ศูนย์วิจัยและเตือนภัยมลพิษโรงงานภาคใต้
๒๙ เม.ย. ๒๕๖๘

บันทึกการเข้าโรงงานเพื่อตรวจวัด วิเคราะห์

ของศูนย์วิจัยและเตือนภัยมลพิษโรงงานภาคใต้

วันที่ 18 มิถุนายน 64

บันทึกฉบับนี้ทำขึ้นเพื่อแสดงว่า ข้าพเจ้า นายอธิวัฒน์ หนูรัตน์ ตำแหน่ง นักวิทยาศาสตร์ชำนาญการ
พร้อมด้วย ว่าที่ ร.ต.ชัยฟุดดีน พันกาแด / นายรุ่งปรินทร์ จันดี / นายกฤติพันธ์ [illegible]
สังกัดศูนย์วิจัยและเตือนภัยมลพิษโรงงานภาคใต้ กรมโรงงานอุตสาหกรรม

พร้อมด้วย นายสฤษดิ์ ทองเมโย ตำแหน่ง วิศวกรปฏิบัติการ กลุ่มโรงงานอุตสาหกรรม
สำนักงานอุตสาหกรรมจังหวัด ชุมพร ได้เข้ามาในบริเวณโรงงาน บจก. พาวเวอร์ปาล์ม ออยล์
ทะเบียนโรงงานเลขที่ 10860800125463 ประกอบกิจการ ผลิตน้ำมันปาล์มดิบ ~~[illegible]~~ จากผลปาล์มร่วง
ตั้งอยู่ ณ เลขที่ 177 ม.9 ถนน - ตำบล - อำเภอ หลังสวน
จังหวัด ชุมพร เพื่อทำการตรวจวัด วิเคราะห์ gas + VOCs ในบรรยากาศรอบโรงงาน
เมื่อวันที่ 18 มิ.ย. 64 เวลา 14.00 – 15.30 น.

ในการเข้ามาภายในโรงงานครั้งนี้ มี นายเกรี สังข์ฤทธิ์ ตำแหน่ง ผจก.โรงงาน
เป็นผู้นำตรวจ และในระหว่างการตรวจวัด วิเคราะห์ gas + VOCs ในบรรยากาศรอบโรงงาน
ศูนย์วิจัยและเตือนภัยมลพิษโรงงานภาคใต้ ในช่วงระยะเวลาข้างต้น ไม่ได้ทำความเสียหายต่อทรัพย์สินใดๆ ของโรงงาน

ในขณะทำการตรวจวัด วิเคราะห์ ~~ผล~~ (โรงงานหยุดรับปาล์ม จำนวน 14 วัน
(จากทั้งหมด 28 วัน)

ขอรับรองว่าบันทึกฉบับนี้ถูกต้องทุกประการ จึงลงลายมือชื่อไว้เป็นหลักฐาน

ลงชื่อ [signature] ผู้นำตรวจ
(นายเกรี สังข์สุวรรณ์)
ตำแหน่ง ผจก.

ว่าที่ร้อยตรี [signature]
(ชัยฟุดดีน พันกาแด)
นักวิทยาศาสตร์

ลงชื่อ [signature] ผู้ตรวจวัด
(นายอธิวัฒน์ หนูรัตน์)
ตำแหน่ง นักวิทยาศาสตร์ชำนาญการ

ลงชื่อ [signature] ผู้ร่วมตรวจวัด
(นายสฤษดิ์ [illegible])
ตำแหน่ง วิศวกรปฏิบัติการ

ข้อมูลโรงงาน

ผลการสืบค้น พบจำนวนโรงงานทั้งสิ้น 1 โรง

แสดงผล หน้าที่ 1 จากจำนวนทั้งหมด 1 หน้า

ชื่อโรงงาน / ทะเบียนโรงงาน	สถานที่ตั้ง / โทรศัพท์	ผู้ประกอบการ	ประกอบกิจการ
บริษัท เพาเวอร์ปาล์ม ออยล์ จำกัด 10860035925630 [3-7(1)-1/63ชพ] ประเภทโรงงาน 7(1) ISIC 1049 TSIC 10491	177 ม.9 ถ.- ต.ท่ามะพลา อ.หลังสวน จ.ชุมพร 86110 โทร. 0618265458	บริษัท เพาเวอร์ปาล์ม ออยล์ จำกัด 177 ม.9 ถ.- ต.ท่ามะพลา อ.หลังสวน จ.ชุมพร 86110 โทร. 0618265458	ผลิตน้ำมันปาล์มดิบจากเมล็ดปาล์มร่วง เครื่องจักร 2,522.80 HP เงินทุน 31,500,000 บาท คนงาน 14 คน

<u>หมายเหตุ</u> 1. ข้อมูลนี้เป็นข้อมูลเมื่อ**วันที่ 18 กรกฎาคม 2568** ซึ่งไม่รวมถึง โรงงานที่ยังไม่แจ้งประกอบ หยุดชั่วคราวหรือเลิกประกอบกิจการ และมีขนาดตาม พรบ.โรงงาน ฉบับที่ 2

2. หากท่านมีข้อสงสัย ติดต่อ ศูนย์ข้อมูลธุรกิจอุตสาหกรรม ศูนย์เทคโนโลยีสารสนเทศและการสื่อสาร กรมโรงงานอุตสาหกรรม โทรศัพท์ : 0 2430 6316 ต่อ 2506

3. หากท่านต้องการแจ้งแก้ไขข้อมูลให้ถูกต้อง ติดต่อ กลุ่มบริการระบบสารสนเทศ 3 ศูนย์เทคโนโลยีสารสนเทศและการสื่อสาร กรมโรงงานอุตสาหกรรม โทรศัพท์ : 0 2430 6316 ต่อ 2504

แผนที่ภาพรวม GPS

ค้นหาในเงื่อนไขอื่น ให้ปิด Windows นี้

ว่าที่ร้อยตรี ชัยฟุดดีน พันกาแดง

(ชัยฟุดดีน พันกาแด)

นักวิทยาศาสตร์

บริษัท เพาเวอร์ปาล์ม ออยล์ จำกัด

ทะเบียนโรงงาน 10860035925630 [3-7(1)-1/63ชพ]
ประกอบกิจการ ผลิตน้ำมันปาล์มดิบจากเมล็ดปาล์มร่วง
สถานที่ตั้ง 177 หมู่ 9 ตำบลท่ามะพลา อำเภอหลังสวน จังหวัดชุมพร 86110
ตรวจวัด สารอินทรีย์ระเหยง่ายและแก๊สในบรรยากาศ **วันที่ตรวจวัด** 18 มิถุนายน 2568

จุดตรวจวัด : จุดที่ 1 บริเวณลานกองกากรวม (GPS : N 9.916007 E 99.033204)
รหัสตัวอย่าง : 21-25680620-00072

บริษัท เพาเวอร์ปาล์ม ออยล์ จำกัด

ทะเบียนโรงงาน 10860035925630 [3-7(1)-1/63ชพ]
ประกอบกิจการ ผลิตน้ำมันปาล์มดิบจากเมล็ดปาล์มร่วง
สถานที่ตั้ง 177 หมู่ 9 ตำบลท่ามะพลา อำเภอหลังสวน จังหวัดชุมพร 86110
ตรวจวัด สารอินทรีย์ระเหยง่ายและแก๊สในบรรยากาศ **วันที่ตรวจวัด** 18 มิถุนายน 2568

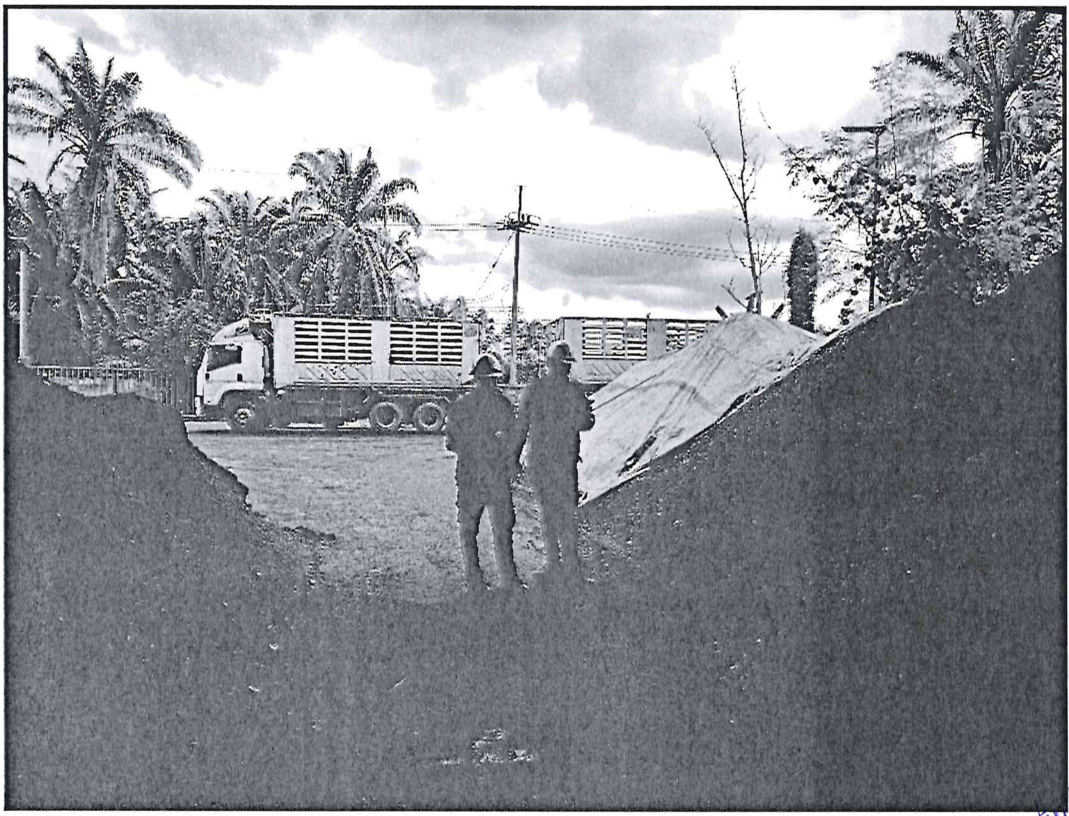

จุดตรวจวัด : จุดที่ 1 บริเวณลานกองกากรวม (GPS : N 9.916007 E 99.033204)
รหัสตัวอย่าง : 21-25680620-00072