

✓ / ทดสอบได้
.....ทดสอบไม่ได้ ดัชนี.....
ผู้พบพบคนค่าขอ ๑๖
๒๒/๑๑/๒๗ เวลา ๑๑:๐๐ น.

กองวิจัยและเตือนภัยมลพิษโรงงาน
รับที่ ๒๑๑/๒๗
วันที่ ๒๒ ต.ค. ๒๕๖๗
เวลา ๘.๓๖

ด่วนที่สุด **บันทึกข้อความ**

ส่วนราชการ สอจ.ปทุมธานี (กรอ.) โทร ๐ ๒๕๕๑ ๕๐๑๕ E-mail:saraban_pathumthani@industry.go.th
ที่ ปท.๐๐๓๔(๒)/๒๗๓๐ วันที่ ๑๙ ตุลาคม ๒๕๖๗

เรื่อง ขอบความอนุเคราะห์เจ้าหน้าที่เพื่อตรวจวัดระดับเสียงรบกวน

เรียน ผู้อำนวยการกองวิจัยและเตือนภัยมลพิษโรงงาน กรมโรงงานอุตสาหกรรม

กลุ่มมาตรฐานวิธีการวิเคราะห์ทดสอบมลพิษ
และทะเบียนห้องปฏิบัติการ
วันที่ ๑๙/๑๐/๒๗
วันที่ ๑๙/๑๐/๒๗
เวลา ๑๐.๓๖

ตามที่สำนักงานอุตสาหกรรมจังหวัดปทุมธานี ได้จัดประชุมแก้ไขปัญหาเรื่องร้องเรียน กรณีการประกอบกิจการของ บริษัท พาดาร์แลบ (๒๕๑๗) จำกัด ประกอบกิจการ ผลิตยารักษาโรคแผนปัจจุบันและแผนโบราณ ทะเบียนโรงงานเลขที่ ๑๐๑๓๐๐๐๑๒๕๕๕๕ (๓-๔๖(๒)-๑/๕๔ปท) ตั้งอยู่ ณ เลขที่ ๕๑ หมู่ที่ ๗ ถนนเลียงคลอง ๗ (อัญบุรี-ลูกลูกกา) ตำบลบึงคำพร้อย อำเภอลำลูกกา จังหวัดปทุมธานี และ บริษัท เอก-ชัย ดิสทริบิวชั่น ซิสเทม จำกัด ประกอบกิจการ ห้องเย็นแช่ผัก ผลไม้ หรือเนื้อสัตว์ ทะเบียนโรงงานเลขที่ ๒๐๑๓๐๑๐๒๒๕๕๓๐ (จ๓-๙๒-๒๒/๕๓ปท) ตั้งอยู่ ณ เลขที่ ๑๐/๘ หมู่ที่ ๓ ถนนเลียงคลอง ๗ ตำบลบึงคำพร้อย อำเภอลำลูกกา จังหวัดปทุมธานี ก่อให้เกิดเสียงดังรบกวนจากการประกอบกิจการ เมื่อวันที่ ๑ ตุลาคม ๒๕๖๗ เวลา ๑๐.๐๐ น. ณ ห้องประชุมอำเภอลำลูกกา ชั้น ๑ ที่ว่าการอำเภอลำลูกกา ตำบลลำลูกกา อำเภอลำลูกกา จังหวัดปทุมธานี นั้น

สำนักงานอุตสาหกรรมจังหวัดปทุมธานี จึงขอความอนุเคราะห์มายังท่าน เพื่อมอบหมายเจ้าหน้าที่กองวิจัยและเตือนภัยมลพิษโรงงานลงพื้นที่ตรวจวัดระดับเสียงรบกวน จากการประกอบกิจการของ บริษัท พาดาร์แลบ (๒๕๑๗) จำกัด และ บริษัท เอก-ชัย ดิสทริบิวชั่น ซิสเทม จำกัด ทั้งนี้ได้มอบหมายให้นายนวพล เพ็งสลด วิศวกรปฏิบัติการ หมายเลขโทรศัพท์ ๐๘๗ ๗๓๕ ๗๐๗๑ เป็นผู้ประสานงานในครั้งนี้

จึงเรียนมาเพื่อโปรดพิจารณาให้ความอนุเคราะห์ และขอขอบคุณมา ณ โอกาสนี้

(นายอุดม สอนจิตต์)
อุตสาหกรรมจังหวัดปทุมธานี

ปจ.๗

เพื่อโปรดพิจารณา

นายประสม ดำรงพงษ์
ผู้อำนวยการกองวิจัยและเตือนภัยมลพิษโรงงาน
๒๒ ต.ค. ๒๕๖๗

นายวิชัย ผลวิจัย

- เรียน
- เพื่อจัดทำรายงาน
 - พิจารณา
 - เพื่อดำเนินการ

นางสาวศุภฎี จันทร์ราช
ผู้อำนวยการกลุ่มมาตรฐานวิธีการวิเคราะห์ทดสอบมลพิษ
และทะเบียนห้องปฏิบัติการ
๒๒ ต.ค. ๒๕๖๗



แบบคำร้องขอความร่วมมือตรวจวัดคุณภาพอากาศ /ระดับเสียง

ที่ ปท0034(2)/2990

สำนักงานอุตสาหกรรมจังหวัดปทุมธานี
101 หมู่ที่ 1 ถนนปทุมธานี-ลาดหลุมแก้ว
ตำบล บ้านฉาง อำเภอ เมืองปทุมธานี
จังหวัด ปทุมธานี 12000
โทร 02-581-5015 โทรสาร 02-581-2111

วันที่ 18 ตุลาคม 2567

เรื่อง ขอความร่วมมือตรวจวัดคุณภาพอากาศ /ระดับเสียง

เรียน ผู้อำนวยการกลุ่มมาตรฐานวิธีการวิเคราะห์ทดสอบมลพิษและทะเบียนห้องปฏิบัติการ

ขอความร่วมมือให้จัดส่งเจ้าหน้าที่ตรวจวัดคุณภาพอากาศ /ระดับเสียงจากการประกอบกิจการ

ของโรงงาน บริษัท เอก-ชัย ดีสทริบิวชั่น ซิสเทม จำกัด เลขทะเบียนโรงงาน 20130102225530 [จ3-92-22/53ปท]

ประกอบกิจการ ห้องเย็นแช่ผัก ผลไม้ หรือเนื้อสัตว์ .สถานที่ตั้ง 10/8 หมู่ 3 ถนน ลำลูกกาคลอง 7 ตำบล บึงคำพร้อย อำเภอ ลำลูกกา จังหวัด
ปทุมธานี 12150

เพื่อประกอบการพิจารณา การตรวจร้องเรียน การเฝ้าระวัง การอนุญาต ตามแผน

อื่นๆ

ประเภทมลพิษ	จุดที่ต้องการตรวจวัด
1. ฝุ่นละออง	<input type="checkbox"/> ปล่องระบาย ปล่อง <input type="checkbox"/> บรรยากาศทั่วไป จุด <input type="checkbox"/> บริเวณทำงานโรงงาน จุด <input type="checkbox"/> อื่นๆ (ระบุ)
2. ก๊าซ	<input type="checkbox"/> ปล่องระบาย ปล่อง <input type="checkbox"/> บรรยากาศทั่วไป จุด <input type="checkbox"/> บริเวณทำงานโรงงาน จุด <input type="checkbox"/> อื่นๆ (ระบุ)
3. เสียง	<input checked="" type="checkbox"/> เสียงรบกวน 1 จุด <input checked="" type="checkbox"/> อื่นๆ (ระบุ) เวลากลางวัน
4. สารระเหยอินทรีย์	<input type="checkbox"/> ปล่องระบาย ปล่อง <input type="checkbox"/> บรรยากาศทั่วไป จุด <input type="checkbox"/> บริเวณทำงานโรงงาน จุด <input type="checkbox"/> อื่นๆ (ระบุ)
5. กลิ่น	<input type="checkbox"/> ปล่องระบาย ปล่อง <input type="checkbox"/> บริเวณทำงานโรงงาน จุด
6. อื่นๆ (ระบุ)	อื่นๆ (ระบุ)

โดยมอบหมายให้ นายนवल เพ็งสลุต ตำแหน่ง วิศวกรปฏิบัติการ โทรศัพท์ 0877357071

เป็นผู้ประสานงาน

จึงเรียนมาเพื่อโปรดพิจารณา

ลงชื่อ

(นายนवल เพ็งสลุต)

ตำแหน่ง วิศวกรปฏิบัติการ

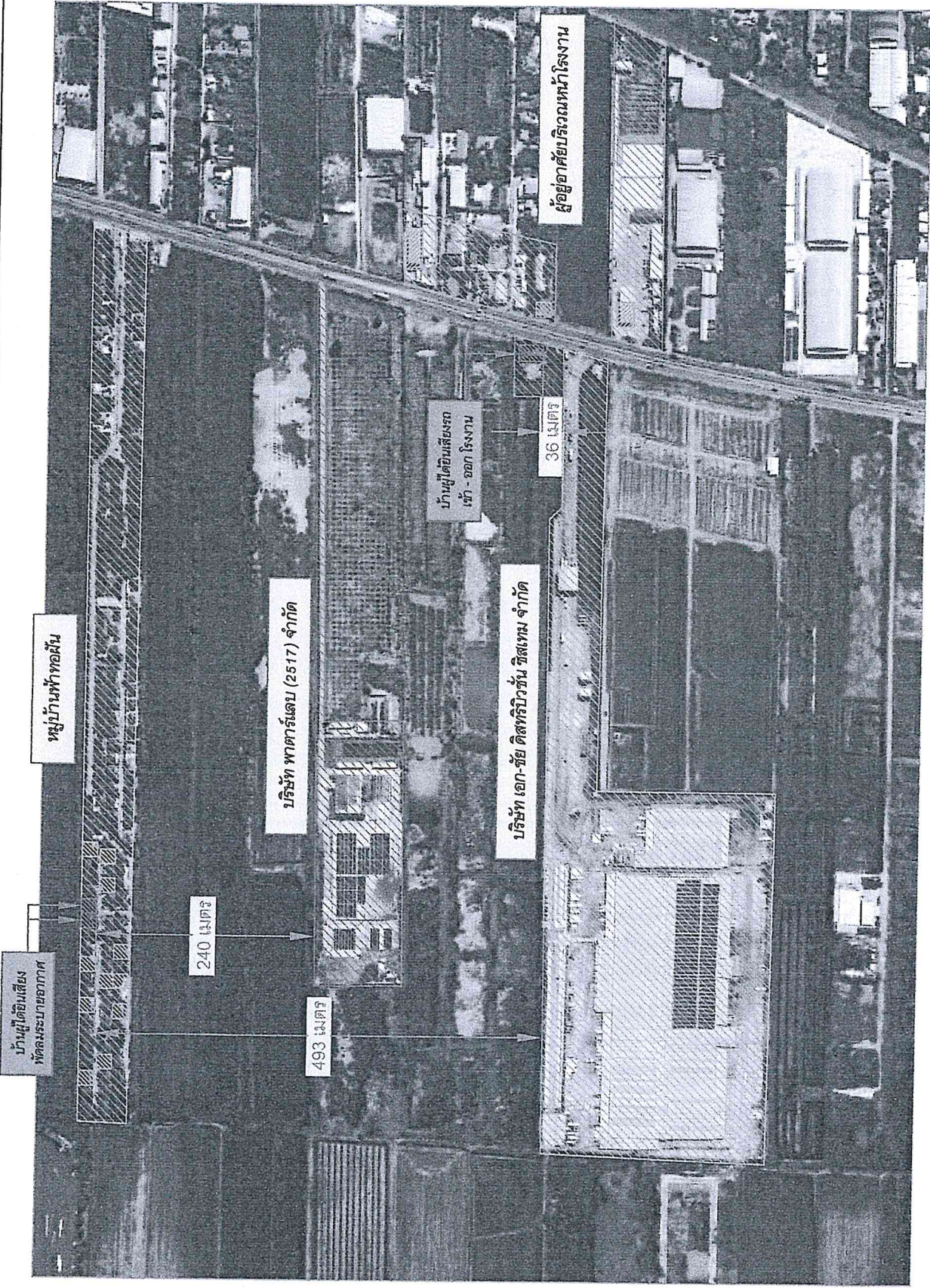

Project	แผนผังการลงพื้นที่ที่สอบถามความคิดเห็นประชาชน			No.	Revision/Issue	Date	Scale	Sheet
	การแก้ไขปัญหาเรื่องร้องเรียน						NS	1/1
Name and Address	บริษัท พาดาร์เดบ (2517) จำกัด และ บริษัท เอก-ชัย ดิสทริบิวชั่น ซิสเทม จำกัด					Date		Note
						31-10-2024		

ใบนัดหมายสำรวจสถานที่/เก็บตัวอย่างมลพิษอากาศ

เรียน ผู้อำนวยการกลุ่มมาตรฐานวิธีการวิเคราะห์ทดสอบมลพิษและทะเบียนห้องปฏิบัติการ

ตามที่ สอจ. ปทุมธานี แจ้งขอความร่วมมือเจ้าหน้าที่

ตรวจวัดมลพิษของโรงงาน/บริษัท บริษัท เอก-ชัย ดิสทริบิวชั่น ซิสเทม จำกัด

- ภายในโรงงาน ปล่องระบาย
- พื้นที่ทำงาน
- เสียง อื่นๆ

- ภายนอกโรงงาน บรรยากาศทั่วไป
- เสียงรบกวน (กลางคืน) ๑ จุด อื่นๆ

จึงเห็นสมควรกำหนดวันดำเนินการ ครั้งที่ ๑ ในวันที่ ๒๑ เดือน พฤศจิกายน พ.ศ. ๒๕๖๗

เพื่อ สำรวจสถานที่เก็บตัวอย่าง เก็บตัวอย่างมลพิษอากาศ

จึงเรียนมาเพื่อโปรดพิจารณานำเรียน สอจ. ปทุมธานี เพื่อทราบและ

แจ้งเจ้าหน้าที่ผู้ขอความร่วมมือร่วมตรวจในวันดังกล่าว

ลงชื่อ **วิธ- ๒๖๖๖**
 (**นายวิชัย ผลวิริยชัย**)
 (**นักวิทยาศาสตร์ชำนาญการ**)
/...../.....

ที่ อก ๐๓๑๐.๐๑/๑๑๓๘

เรียน สอจ. ปทุมธานี

เพื่อโปรดทราบและแจ้งเจ้าหน้าที่รับผิดชอบประสานงานโรงงานหรือผู้ร้องเรียน (กรณีเก็บตัวอย่างนอกโรงงาน) พร้อมร่วมตรวจในวันที่กำหนดดังกล่าวข้างต้นต่อไปด้วย จักขอบคุณยิ่ง

ลงชื่อ **ตาม**
 (นางสาวดุขฎิ์ จันทราช)

ตำแหน่ง ผู้อำนวยการกลุ่มมาตรฐานวิธีการวิเคราะห์ทดสอบมลพิษ
 และทะเบียนห้องปฏิบัติการปฏิบัติหน้าที่
 แทนผู้อำนวยการกองวิจัยและเตือนภัยมลพิษโรงงาน
 ๕๘ / ๓.๑ / ๖๗



บันทึกข้อความ

ส่วนราชการ กวท. (กวท. กรอ.) โทร ๐ ๒๕๓๐ ๖๓๑๒ ต่อ ๒๑๐๓ - ๕)

ที่ อก ๐๓๑๐.๐๑/

วันที่ 21 พ.ย. ๕7

เรื่อง การตรวจวัดเสียงรบกวน

ตามที่ กร. _____ ส่วน _____ สอจ. ปทุมธานี _____

ได้ส่งใบขอความร่วมมือตรวจวัดเสียงรบกวนจากโรงงาน จ. 10๗๕๖ สิริทิววิชั่น ซิสเต็ม จำกัด

สถานที่ตั้ง เลขที่ 10/๕ ม.3 ต.สีชมพู อ.สีชมพู จ.ปทุมธานี

เจ้าหน้าที่กลุ่มมาตรฐานวิธีการวิเคราะห์ทดสอบมลพิษและทะเบียนห้องปฏิบัติการ (กวท.) กองวิจัยและเตือนภัยมลพิษโรงงาน (กวท.) กรมโรงงานอุตสาหกรรม มาถึงสถานที่ตรวจวัดตั้งแต่วันที่ 22.00 น. ถึง 22.50 น.

ตรวจวัดเสียงรบกวนบริเวณ พื้นที่หน้าหน้าอาคารเลขที่ ๓/109 หมู่บ้านหนองน้ำท่ากอไผ่ ต.วังน้ำเย็น อ.วังน้ำเย็น จ.ปทุมธานี

ลักษณะของเสียงรบกวน มีเสียงกระแทก เสียงแหลมดัง เสียงที่มีความสั่นสะเทือน (ระบุ) _____

ไม่มีเสียงกระแทก เสียงแหลมดัง เสียงที่มีความสั่นสะเทือน

ตรวจวัดเสียงพื้นฐานบริเวณ จุดตรวจวัดเสียงเสียงรบกวน ขณะโรงงานหยุดประกอบกิจการโรงงาน

บริเวณอื่นที่มีสภาพแวดล้อมคล้ายคลึง _____

หมายเหตุ _____

ไม่สามารถตรวจวัดเสียงได้ เนื่องจาก _____

การตรวจวัดเสียงรบกวนครั้งนี้ เจ้าหน้าที่ได้รับอนุญาตจากเจ้าของสถานที่ในการติดตั้งเครื่องมือในการตรวจวัด โดยไม่ก่อให้เกิดความเสียหายต่อทรัพย์สินและสถานที่ จึงได้ลงลายมือชื่อไว้เป็นหลักฐาน

ลงชื่อ _____
(_____)
ผู้แทนโรงงาน

ลงชื่อ [Signature]
(น.อ. อภิสิทธิ์ อดิษฐ์)
นักวิทยาศาสตร์

ลงชื่อ _____
(_____)
ผู้ร้องเรียน

ลงชื่อ [Signature]
(อ.น. เดชาภิวัฒน์ พงษ์)
ผู้นำตรวจ
ศอจ. ปทุมธานี