



บันทึกข้อความ

ส่วนราชการ ศูนย์วิจัยและเตือนภัยมลพิษโรงงานภาคใต้ กรอ. โทร ๐.๗๔๓๒ ๕๐๒๙

ที่ อก ๐๓๒๒/๕๖๖

วันที่ ๕-๘ ส.ค. ๒๕๖๗

เรื่อง ขอความร่วมมือตรวจวัดวิเคราะห์ค่าระดับเสียงรบกวน

เรียน อุตสาหกรรมจังหวัดสุราษฎร์ธานี

สำนักงานอุตสาหกรรมจังหวัดสุราษฎร์ธานี มีบันทึกข้อความที่ สฎ ๐๐๓๔(๒)/๒๕๖๒ ลงวันที่ ๑ กรกฎาคม ๒๕๖๗ เรื่อง “ขอความร่วมมือตรวจวัดวิเคราะห์ค่าระดับเสียงรบกวน” เพื่อให้ศูนย์วิจัยและเตือนภัยมลพิษโรงงานภาคใต้ (ศวภ.ต.) จัดส่งเจ้าหน้าที่พร้อมเครื่องมือตรวจวัดค่าระดับการรบกวนของเสียงจากการประกอบกิจการของ บริษัท นันทผลพานิช จำกัด ทะเบียนโรงงานเลขที่ ๑๐๘๔๐๐๐๖๒๕๑๕๙ [๓-๑๔-๖/๑๕สฎ] ประกอบกิจการ ทำน้ำแข็ง ได้วันละ ๒๒๘ ชอง ตั้งอยู่เลขที่ ๑๒๖ ถนนราษฎร์บำรุง ตำบลท่าข้าม อำเภอพุนพิน จังหวัดสุราษฎร์ธานี นั้น

ศวภ.ต. ได้จัดส่งเจ้าหน้าที่ดำเนินการตรวจวัดค่าระดับการรบกวนของเสียงในเวลากลางคืน จำนวน ๑ จุด บริเวณบ้านผู้ได้รับผลกระทบ เมื่อวันที่ ๑๖ กรกฎาคม ๒๕๖๗ ขณะดำเนินการตรวจวัด โรงงานผลิตน้ำแข็งโดยใช้คอมเพรสเซอร์ ขนาด ๑๒๐ แรงม้า จำนวน ๒ ตัว (โรงงานมีเครื่องคอมเพรสเซอร์ ขนาด ๑๒๐ แรงม้า จำนวน ๒ ตัว และขนาด ๑๕๐ แรงม้า จำนวน ๑ ตัว) รายงานผลการตรวจวัดตั้งแนบมาพร้อมนี้

จึงเรียนมาเพื่อโปรดพิจารณา และสามารถเข้าตรวจสอบรายงานผลการวิเคราะห์ ทางระบบการให้บริการทางอิเล็กทรอนิกส์ของห้องปฏิบัติการวิเคราะห์ กรมโรงงานอุตสาหกรรม (E-Report)

นันท สุภนิก

(นางสาวบุษยา รัตนสุภา)

ผู้อำนวยการ

ศูนย์วิจัยและเตือนภัยมลพิษโรงงานภาคใต้



บันทึกข้อความ

ศูนย์วิจัยและเตือนภัยมลพิษโรงงานภาคใต้
เลขที่รับ..... ๗-๐๐๐๓๕/๗๕๖๗
วันที่รับหนังสือ..... ๓ ก.ค. ๒๕๖๗ เวลา ๑๑:๕๑ น.
ผู้รับหนังสือ.....

ส่วนราชการ... สจจ.สุราษฎร์ธานี กลุ่มโรงงานฯ โทร. ๐ ๗๗๙๕ ๔๓๔๐ ต่อ ๓ โทรสาร. ๐ ๗๗๙๕ ๔๓๔๑
 ที่..... สฎ.๐๐๓๔(๒)/ ๒๕๖๗ วันที่ ๑ กรกฎาคม ๒๕๖๗

เรื่อง ขอความร่วมมือตรวจวัดวิเคราะห์ค่าระดับเสียงรบกวน

เรียน ผู้อำนวยการศูนย์วิจัยและเตือนภัยมลพิษภาคใต้

ด้วยสำนักงานอุตสาหกรรมจังหวัดสุราษฎร์ธานี ได้มีคำสั่งให้โรงงานบริษัท บันทผลพานิช จำกัด ทะเบียนโรงงานเลขที่ ๑๐๘๔๐๐๐๖๒๕๑๕๕ (๓-๑๔-๖/๑๕สฎ) ประกอบกิจการ ทำน้ำแข็ง ได้วันละ ๒๒๘ ซอง ดำเนินการแก้ไขปรับปรุงโรงงาน กรณีมีเสียงรบกวนเกินค่ามาตรฐานที่กฎหมายกำหนด ซึ่งปัจจุบันโรงงานได้แจ้งการดำเนินการแก้ไขแล้วเสร็จแต่ยังไม่มีผลตรวจวัดวิเคราะห์ทางวิทยาศาสตร์เพื่อใช้ประกอบการพิจารณาตัดสินคำสั่งประกอบกับผู้ร้องเรียน (ผู้ได้รับผลกระทบ) แจ้งโต้แย้งว่า ยังมีเสียงที่รบกวนในระดับหนึ่ง ซึ่งมีทราบค่าทางวิทยาศาสตร์ จึงประสงค์ให้ทางสำนักงานอุตสาหกรรมจังหวัดสุราษฎร์ธานีประสานหน่วยงานตรวจวัดวิเคราะห์ค่าระดับเสียงรบกวนจากหน่วยงานที่เกี่ยวข้องทำการตรวจวัดว่า มีระดับเสียงรบกวนอยู่ในเกณฑ์มาตรฐานที่กฎหมายกำหนดหรือไม่อย่างไร

สำนักงานอุตสาหกรรมจังหวัดสุราษฎร์ธานี จึงขอความร่วมมือมายังท่าน จัดส่งเจ้าหน้าที่ตรวจวัดวิเคราะห์ค่าระดับเสียงรบกวน เพื่อใช้ประกอบการพิจารณาที่เกี่ยวข้องเรื่องร้องเรียนดังกล่าว และได้มาพิจารณาดำเนินการในส่วนที่เกี่ยวข้องตามอำนาจหน้าที่ต่อไป ทั้งนี้ ได้มอบหมายให้นายบุญชัย แจ็งกิจ ตำแหน่ง เจ้าพนักงานตรวจโรงงานชำนาญงาน โทรศัพท์มือถือหมายเลข ๐๙-๑๕๕๒-๙๔๔๔ เป็นผู้ประสาน ในรายละเอียดข้อมูลดังกล่าว

จึงเรียนมาเพื่อโปรดพิจารณา

(นายวัชรินทร์ ไชยานุพงศ์)
 อุตสาหกรรมจังหวัดสุราษฎร์ธานี

OW

(นายอริวัฒน์ หยงสตาร์)
 นักวิทยาศาสตร์ชำนาญการ

กลุ่มอุตสาหกรรม

บุษยา รัตนสุภา
 (นางสาวบุษยา รัตนสุภา)
 ผู้อำนวยการ
 ศูนย์วิจัยและเตือนภัยมลพิษโรงงานภาคใต้
 ๒๓ ก.ค. ๒๕๖๗

บันทึกการเข้าโรงงานเพื่อตรวจวัด วิเคราะห์
ของศูนย์วิจัยและเตือนภัยมลพิษโรงงานภาคใต้

วันที่ 16 กรกฎาคม 2567

บันทึกฉบับนี้ทำขึ้นเพื่อแสดงว่า ข้าพเจ้า นายอริวัฒน์ หยงสตาร์ ตำแหน่ง นักวิทยาศาสตร์ชำนาญการ
พร้อมด้วย นายรุ่งโรจน์ จิตดี นายภคพงศ์ พิหาร ทามเสนา

สังกัดศูนย์วิจัยและเตือนภัยมลพิษโรงงานภาคใต้ กรมโรงงานอุตสาหกรรม

พร้อมด้วย นายบุญชัย แจ่มกิจ ตำแหน่ง เจ้าพนักงานตรวจโรงงานชำนาญ
สำนักงานอุตสาหกรรมจังหวัด สุราษฎร์ธานี ได้เข้ามาในบริเวณโรงงาน บริษัท หัสนพวงพานิช จำกัด

ทะเบียนโรงงานเลขที่ 3-14-6/15 สฎ ประกอบกิจการ ทำน้ำแข็ง ได้วันละ 228 ตัน

ตั้งอยู่ ณ เลขที่ 126 ถนน ราษฎร์บำรุง ตำบล พังงา อำเภอ พุทพิน

จังหวัด สุราษฎร์ธานี เพื่อทำการตรวจวัด วิเคราะห์ ค่าระดับการรบกวนของเสียง

เมื่อวันที่ 16 กรกฎาคม 2567 เวลา 22.00 - 24.00 น.

ในการเข้ามาภายในโรงงานครั้งนี้ มี ตำแหน่ง

เป็นผู้นำตรวจ และในระหว่างการตรวจวัด วิเคราะห์ การรบกวนของเสียง

ศูนย์วิจัยและเตือนภัยมลพิษโรงงานภาคใต้ ในช่วงระยะเวลาข้างต้น ไม่ได้ทำความเสียหายต่อทรัพย์สินใดๆ ของ
โรงงาน

ในขณะที่ทำการตรวจวัด วิเคราะห์ ค่าระดับการรบกวนของเสียง โรงงานผลัดน้ำแข็ง

โดยใช้คอมเพรสเซอร์ ขนาด 120 HP จำนวน 2 ตัว

(โรงงานผลัดคอมเพรสเซอร์ขนาด 120 HP จำนวน 2 ตัว และขนาด 150 HP จำนวน 1 ตัว)

ขอรับรองว่าบันทึกฉบับนี้ถูกต้องทุกประการ จึงลงลายมือชื่อไว้เป็นหลักฐาน

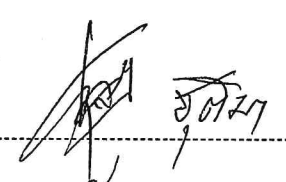
ลงชื่อ  ผู้นำตรวจ

()

ตำแหน่ง นายอริวัฒน์ หยงสตาร์

ลงชื่อ  ผู้ตรวจวัด

(นายอริวัฒน์ หยงสตาร์)

ตำแหน่ง นักวิทยาศาสตร์ชำนาญการ

ลงชื่อ  ผู้ร่วมตรวจวัด

(นายบุญชัย แจ่มกิจ)

ตำแหน่ง เจ้าพนักงานตรวจโรงงานชำนาญการ



(นายอริวัฒน์ หยงสตาร์)
นักวิทยาศาสตร์ชำนาญการ



ข้อมูลโรงงาน

ผลการสืบค้น พบจำนวนโรงงานทั้งสิ้น 1 โรง

แสดงผล หน้าที่ 1 จากจำนวนทั้งหมด 1 หน้า

ชื่อโรงงาน / ทะเบียนโรงงาน	สถานที่ตั้ง / โทรศัพท์	ผู้ประกอบการ	ประกอบกิจการ
โรงงานน้ำแข็ง บริษัท นันทผลพานิช จำกัด สาขาพุนพิน 10840000625159 [3-14-6/15สฎ] ประเภทโรงงาน 14 ISIC 1079 TSIC 10795	126 ถ.ราษฎร์บำรุง ต.ท่าข้าม อ.พุนพิน จ.สุราษฎร์ธานี 84130 โทร. 311170 	บริษัท นันทผลพานิช จำกัด 469/20 ถ.เลียบริมแม่น้ำ ต.ทุ่งมหาเมฆ อ.สาทร จ.กรุงเทพมหานคร 10120 โทร. 077-311470	ทำน้ำแข็ง ได้วันละ 228 ชอง เครื่องจักร 427.00 HP เงินทุน 1,000,000 บาท คนงาน 9 คน

- หมายเหตุ** 1. ข้อมูลนี้เป็นข้อมูลเมื่อวันที่ 2 สิงหาคม 2567 ซึ่งไม่รวมถึง โรงงานที่ยังไม่แจ้งประกอบ หยุดชั่วคราวหรือเลิกประกอบกิจการ และมีขนาดตาม พรบ.โรงงาน ฉบับที่ 2
2. หากท่านมีข้อสงสัย ติดต่อ ศูนย์ข้อมูลธุรกิจอุตสาหกรรม ศูนย์เทคโนโลยีสารสนเทศและการสื่อสาร กรมโรงงานอุตสาหกรรม โทรศัพท์ : 0 2430 6316 ต่อ 2506
3. หากท่านต้องการแจ้งแก้ไขข้อมูลให้ถูกต้อง ติดต่อ กลุ่มบริการระบบสารสนเทศ 3 ศูนย์เทคโนโลยีสารสนเทศและการสื่อสาร กรมโรงงานอุตสาหกรรม โทรศัพท์ : 0 2430 6316 ต่อ 2504

แผนที่ภาพรวม

ค้นหาในเงื่อนไขอื่น ให้ปิด Windows นี้

OW
(นายอริวัฒน์ หยงสตาร์)
นักวิทยาศาสตร์ชำนาญการ

บริษัท นันทผลพานิช จำกัด

เลขทะเบียนโรงงาน 10840000625159 [3-14-6/15สฎ]

ประกอบกิจการ ทำน้ำแข็ง ได้วันละ 228 ซอง

สถานที่ตั้ง เลขที่ 126 ถนนราษฎร์บำรุง ตำบลท่าข้าม อำเภอพุนพิน จังหวัดสุราษฎร์ธานี
ตรวจวัด ค่าระดับการรบกวนของเสียง วันที่ตรวจวัด 16 กรกฎาคม 2567

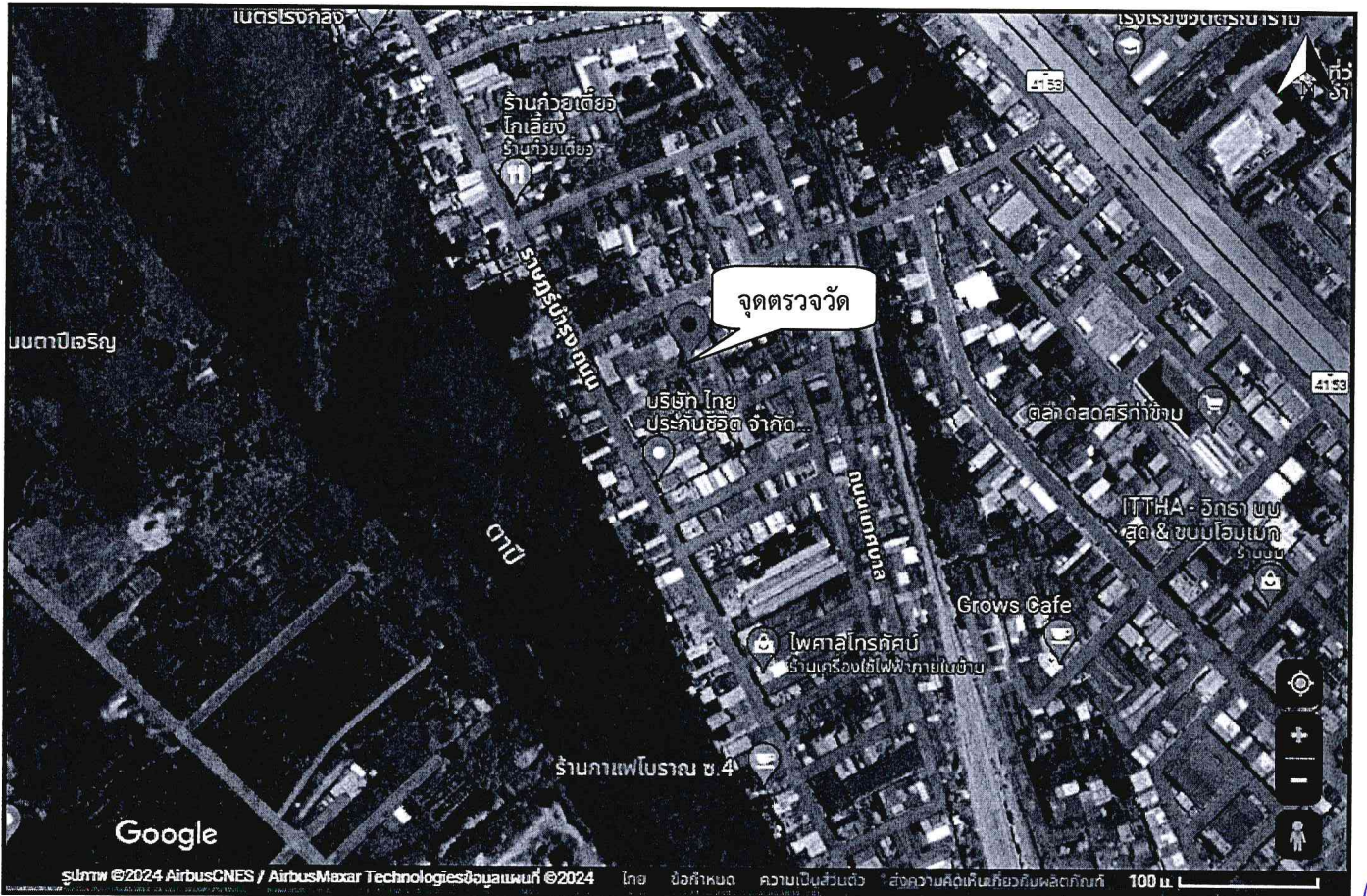

จุดตรวจวัด : บริเวณบ้านผู้ได้รับผลกระทบ นางโอบอ้อม โชติรัตน์ บ้านเลขที่ 11/3 ซอย 8 ถนนราษฎร์บำรุง ตำบลท่าข้าม อำเภอพุนพิน จังหวัดสุราษฎร์ธานี (GPS : N 9.109112 E 99.227616)
รหัสตัวอย่าง : 26-25670719-00036

บริษัท นันทผลพานิช จำกัด

เลขทะเบียนโรงงาน 10840000625159 [3-14-6/15สฎ]

ประกอบกิจการ ทำน้ำแข็ง ได้วันละ 228 ซอง

สถานที่ตั้ง เลขที่ 126 ถนนราษฎร์บำรุง ตำบลท่าข้าม อำเภอพนมพิณ จังหวัดสุราษฎร์ธานี
ตรวจวัด ค่าระดับการรบกวนของเสียง วันที่ตรวจวัด 16 กรกฎาคม 2567

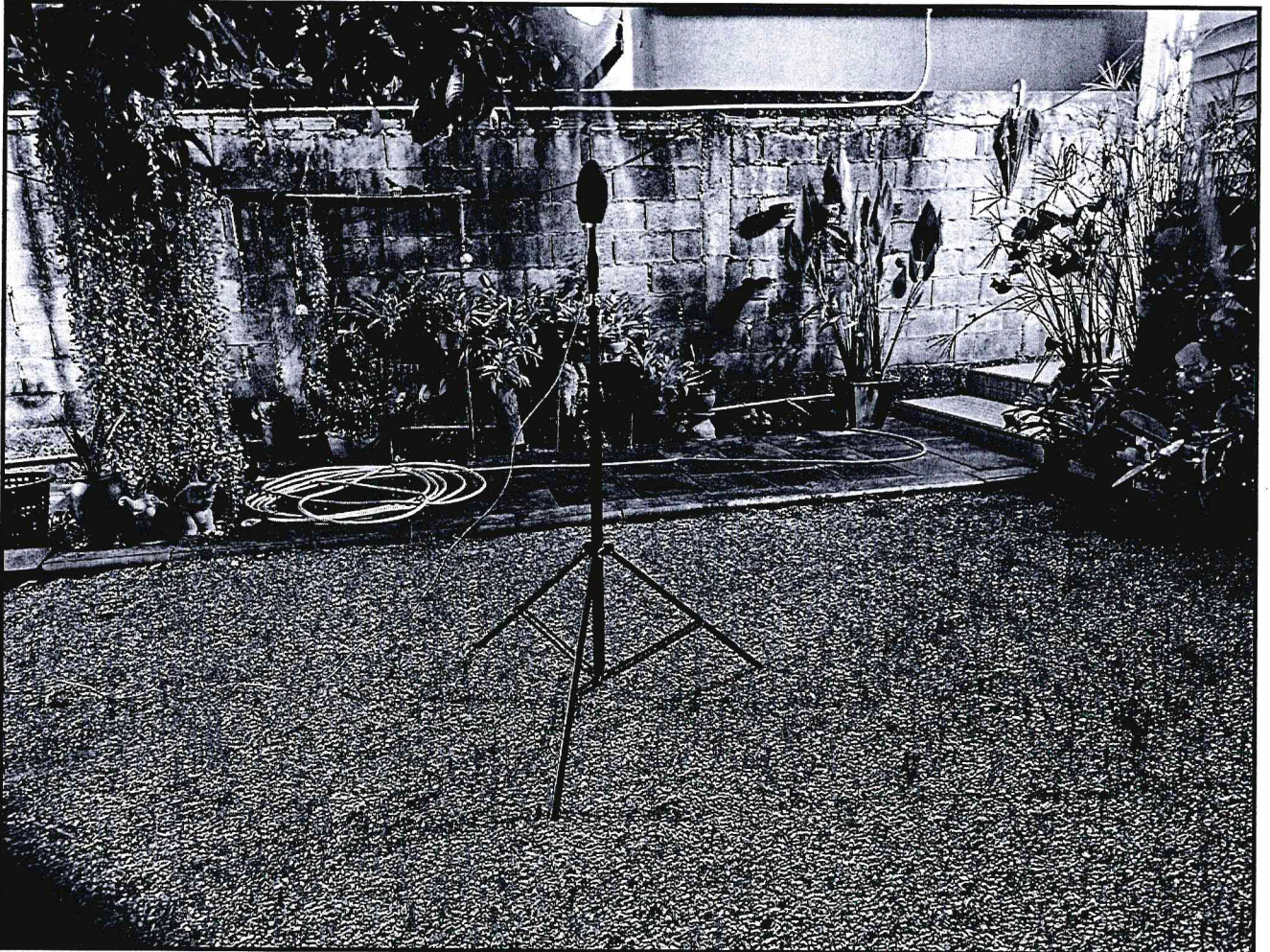

จุดตรวจวัดระดับเสียง : บริเวณบ้านผู้ได้รับผลกระทบ นางโอบอ้อม โชติรัตน์ บ้านเลขที่ 11/3 ซอย 8 ถนนราษฎร์บำรุง ตำบลท่าข้าม อำเภอพนมพิณ จังหวัดสุราษฎร์ธานี (GPS : N 9.109112 E 99.227616) *คุณนพ*
รหัสตัวอย่าง : 26-25670719-00036